

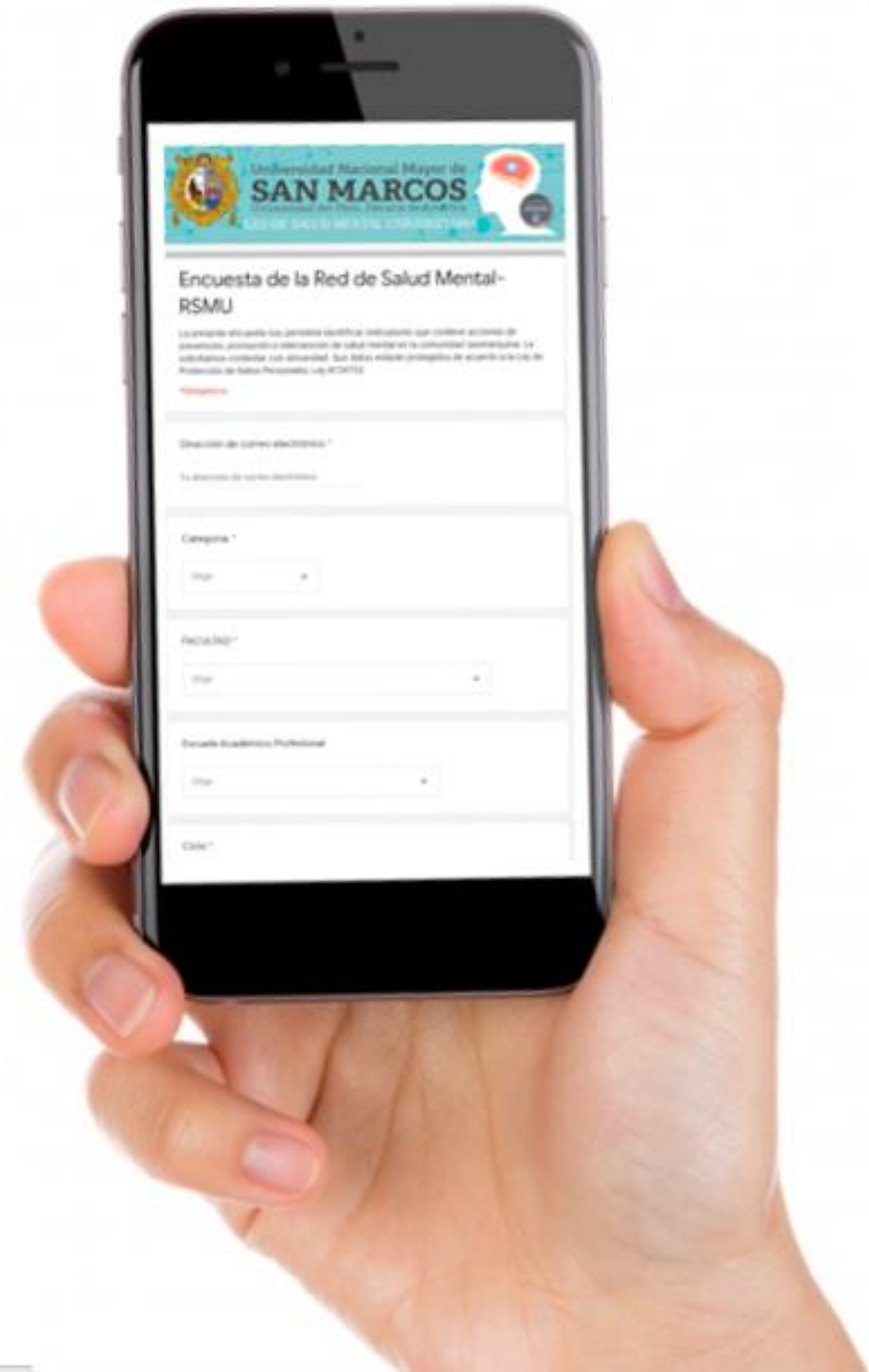

UNIVERSIDAD NACIONAL MAYOR DE  
**SAN MARCOS**  
Universidad del Perú, Decana de América

# ENCUESTA VIRTU@L SALUD MENTAL

Dirigida a todos los estudiantes  
de la Facultad de Educación  
(EPE-EPEF) - UNMSM





UNIVERSIDAD NACIONAL MAYOR DE  
**SAN MARCOS**  
 Universidad del Perú, Decana de América

**Organizada por:**

**RED DE  
 SALUD  
 MENTAL  
 UNIVERSITARIA**

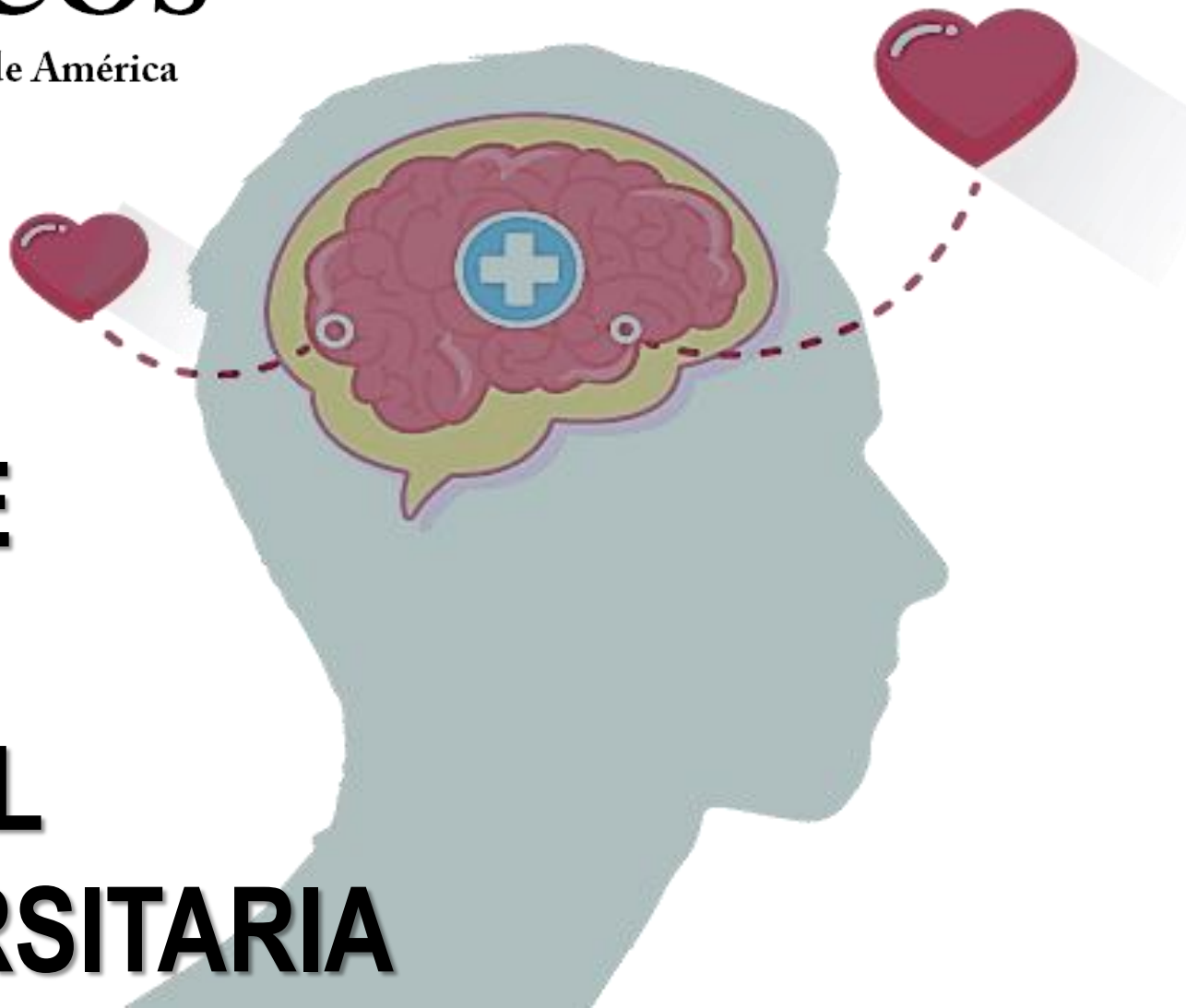

# ¿Por qué es importante tu participación?

Porque nos permitirá tener un **diagnóstico situacional** de la salud mental de la comunidad universitaria.



# ¿Cómo nos beneficia?

*“Lo que no se define no se puede medir.  
Lo que no se mide no se puede mejorar.  
Lo que no se mejora, se degrada  
siempre” William Thomson Kelvin*

En función al diagnóstico, esto nos permitirá diseñar estrategias de promoción, prevención e intervención de manera **multidisciplinaria.**

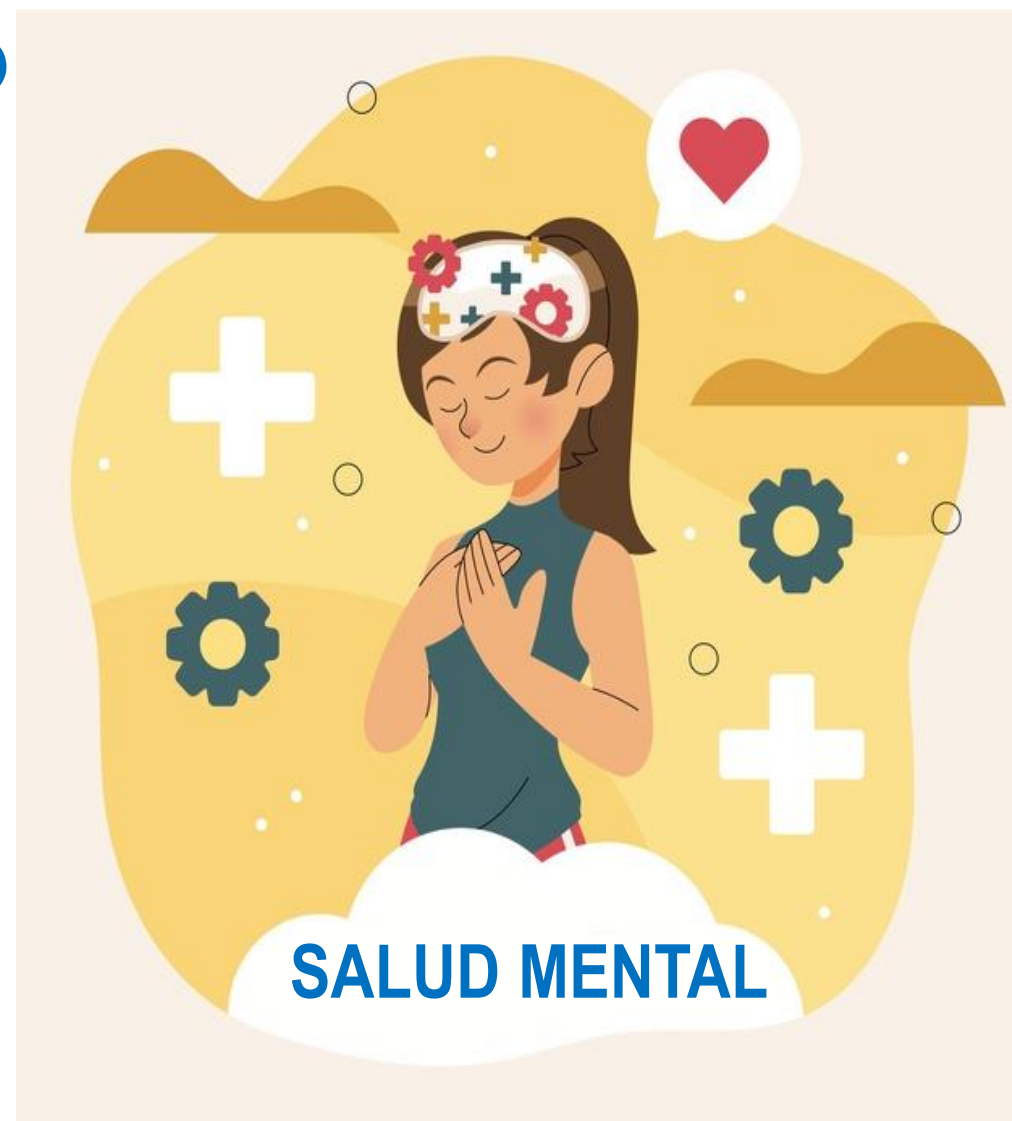

# ¿Cuál es nuestro Objetivo?

En la Facultad de Educación  
somos aproximadamente  
1350 estudiantes de  
pregrado.

**Cumplamos con la meta de  
responder todos la  
encuesta.**



# ¿Cómo accedo a la Encuesta?

Solo dale click a este link

<https://forms.gle/ApghWFqiZGodcAoG6>

